時報圖畫
第一百七十三號
中華民國十二年十月五日

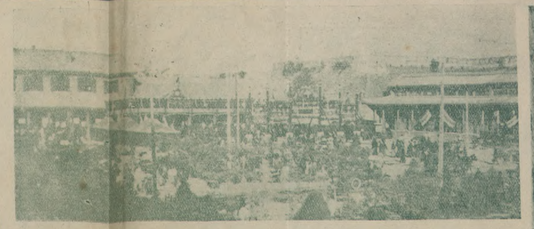

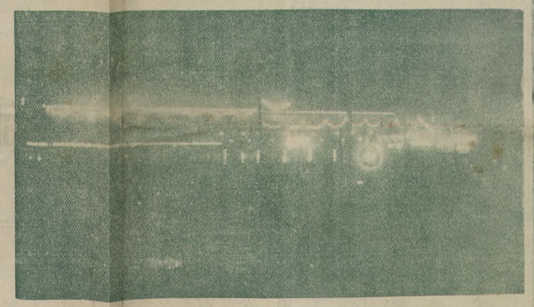

賄選與偽憲

曹錕賄選總統，於雙十節發表。而偽憲法亦於是日宣布。偽政府舖張揚厲，逾於專制帝皇。上三圖爲總統賄選及偽憲宣布之一幕。

(一)北京正陽門京漢鐵路車站前絲坊。

(二)北京正陽門車站曉間電燈景。

(三)偽總統府新華門西側門絲坊。

沈被刺客(甲)

在日遇害之王希天君

日本此次震災中，有人乘機殺害華人，深堪痛恨。上圖爲共濟會會長王希天君，亦在日被害者也。

吳照瑞女士

女士爲北京女師畢業，現任中華書局編輯員。於上星期六，乘太古洋行之芝大陸輪船赴爪哇考察。此圖係上船時在甲板上所攝。

偽憲郵票

偽憲成立，而選舉法亦公布，有人民選舉權者，即須繳納郵票，方得取得選舉權。故郵票一經發行，即成爲人民必需之物。此種郵票，由偽憲法公布後，即日發行，並印紀念郵票，國民爲不恥笑也。

全國女青年會年會

本年全國女青年會年會，在杭州舉行。上圖爲大會全體攝影。

飛行家楊仙逸君

飛行家楊仙逸君，畢業於美國加爾時航空學校。任廣東航空局長。督率飛機隊，出發東江，在九月二十日在白沙墟，試驗炸彈，竟以身殉。聞者惜之。

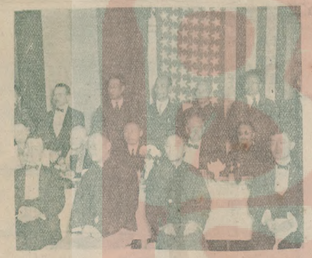

歡迎柯脫博士

美國植物學家柯脫來滬，省教育會及賽球學生會設宴歡迎。上圖中坐者即是也。中華照相館攝。

全國青年會年會

本年全國青年會大會，在廣州舉行。上圖爲大會全體攝影。

跳舞家但妮絲女士

跳舞家但妮絲女士，名滿歐美。近來取中國各觀音畫像之服裝及姿勢，組成一種跳舞，彼方人士見之，無不驚歎。左圖則爲女士普通跳舞之攝影。

水香隆可

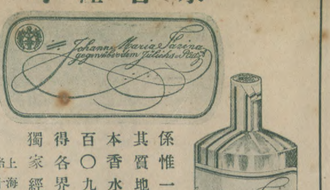

係惟一之眞貨
其質地之精良無與倫比
本香水廠設于西歷一千七百〇九年
得各界無上之讚許
獨家經理
上海南京路十二號
金山洋行

上海有正書局精印發行

大中堂

此種大中堂專供大廳堂陳設之用長九三尺一寸許寬凡一尺八寸係使集名人富麗雅緻作照原幅大小製成玻璃版精印其有原底寫五彩寫則製五彩珂羅版套印尤爲精美試與原本比對色澤濃淡絲毫無異眼睛瞼堂古色古香令人愛用書綾裱好若只須外加工裱實洋六角至一元一角不等購去即可張掛用以登鵲尤覺便利若與本局出版之對聯配合裝稱整幅細目錄下

五彩宋人畫寒禽雙雪圖 幅一元二角四角
五彩李迪秋江宿雁圖 幅一元二角四角
五彩蘇東坡畫墨竹 幅一八角
五彩仇十洲墨筆人物圖 幅一八角
五彩仇十洲漁村圖 幅一二元八角
五彩仇十洲仕女圖 幅一二元八角
五彩唐六如羣鴉高樹圖 幅一一元八角
五彩唐六如南洲借宿圖 幅一八角
五彩沈石田秋江泛舟圖 幅一一元八角
五彩王叔明青卞隱居圖 幅一八角
五彩王石谷溪堂詩思圖 幅一一元八角
五彩王石谷泰岳松風圖 幅一一元八角
王石谷松壑垂綸圖 幅一八角
王廉州溪亭山色圖 幅一一元
五彩王烟客南山松柏圖 幅一一元
石濤溪山釣艇圖 幅一八角
五彩郎世寧松林虎嘯圖 幅一二元八角
五彩郎世寧松林鹿圖 幅一二元八角
五彩惲南田艷菊圖 幅一一元八角
五彩吳墨井湖天春色圖 幅一二元八角
五彩吳墨井荒莊圖 幅一二元八角
五彩沈南蘋綠陰三公圖 幅一二元八角
五彩沈南蘋柳陰鷺禽圖 幅一二元八角
五彩沈南蘋五倫圖 幅一五元
五彩沈南蘋秋江水禽圖 幅一二元八角
丁南羽淵明漉酒圖 幅一八角
五彩郎世寧嬰戲圖 幅一一元八角
顧見龍仕女 幅一八角
蔡松原水怪獻寶圖 幅一八角
羅兩峯折花仕女圖 幅一八角
五彩錢叔畫鍾馗送子 幅一一元六角
只工裱十均六角
翁同和福壽 幅一八角
翁叔平楷書大壽字 幅一八角
康南海行書 幅一一元二角
何詩孫畫雪景 幅一二元四角
費曉樓麻姑獻壽 幅一二元
王石谷松壑垂綸圖 幅一八角
王廉州溪亭山色圖 幅一一元
翁同和福壽 幅一八角
翁叔平楷書大壽字 幅一八角
康南海行書 幅一一元二角
何詩孫畫雪景 幅一二元四角
費曉樓麻姑獻壽 幅一二元
石濤長幅山水 幅一二元八角
王麓台倣雲林山水 幅一二元四角
陸廉夫畫南洲借宿圖 幅一二元四角
任伯年畫壽星 幅一二元四角
錢南園楷書 幅一二元四角
黃山壽天官大中堂 幅一二元
只工裱十均一元二角
康南海行書大中堂 幅一一元二角

久大精鹽公司副產部

久大精鹽公司上海支店添請
牙粉牙膏漱口藥水外埠經理
上海北京路一四五號
電話 中央七三六五

本刊歡迎投稿

本刊歡迎各種照片，酬賞分三種。
(一)特等。凡最緊要之新聞影片，每幅自四元至二元。
(二)甲等每幅一元。
(三)每乙等每幅半元
●注意風景照片雖佳不錄

承接印刷

本局設立廿有餘載對於印刷各項俱聘專門技師悉心研究故所出品靡不精美迭經南洋勸業會美國巴拿馬賽會比利時賽會及日本畫會等處比賽均獲爲印刷界之特色。九年春美國大文學家杜威博士來滬本局一面。國中大爲贊許。國內特至本局購買教育書籍。國內特至本局購買教育書籍。國內特至本局購買教育書籍