呂君長自申江。稚年好涉足歌壇。聽滬人奏技。及長。以性之所近。常與滬上音樂家遊。以呂君悟性過人。經長久之歲月。深得滬樂之興趣。故自本公司主人南歸後。二胡王之榮衙。早已獲得。二胡本滬樂器之一。滬人最喜弄之。滬樂譜之最盛行者。爲三六板。本期特聘呂君奏此佳譜。實欲便呂君之音樂片。不獨粵人愛聽。即滬地人士得此。亦當珍若拱璧矣。尹君遊滬多年。是粵人而通滬樂者。除呂尹二君外。能者寥寥。故是片祇以二君合奏。意在貴精不貴多也

三潭印月

音樂專家　呂文成二胡
　　尹自重楊琴　（合奏）
　　楊祖榮秦琴

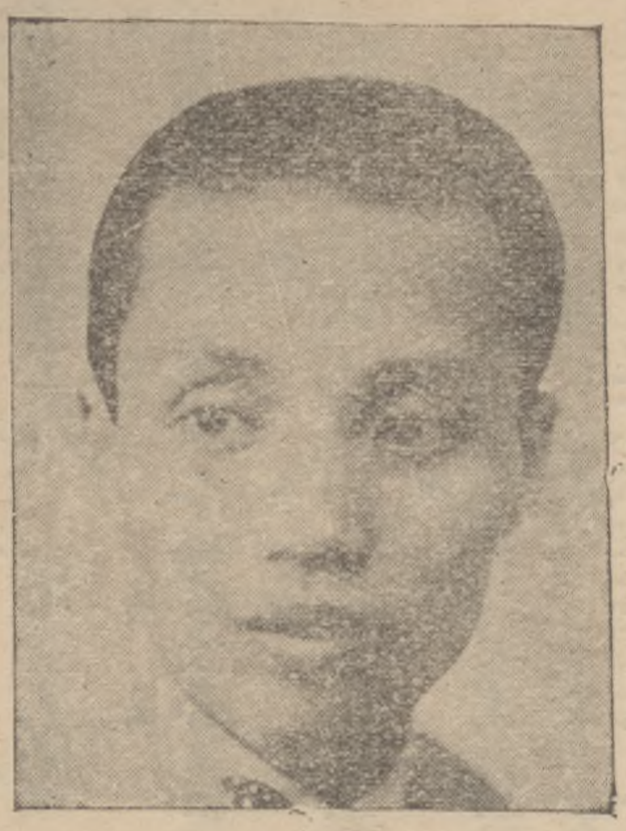

呂文成

尹自重

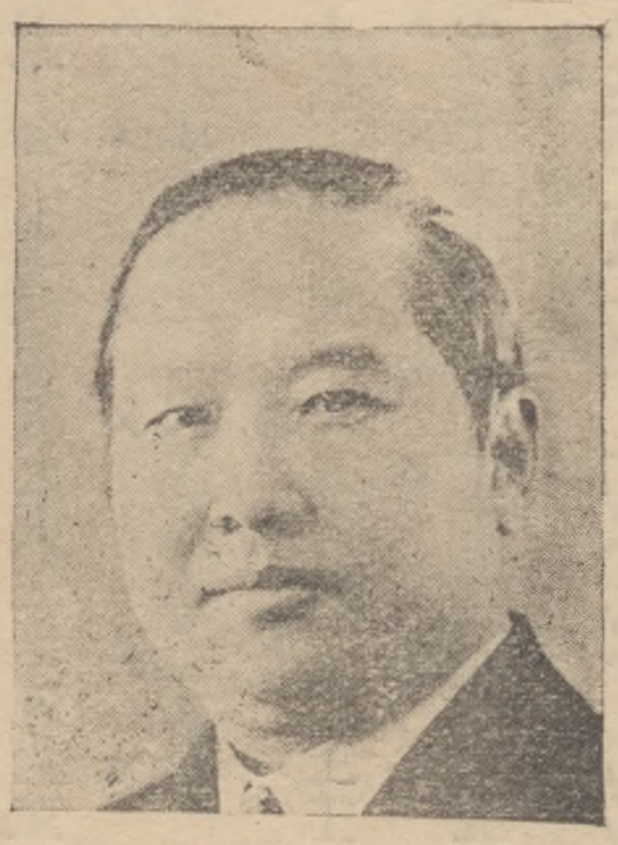

楊祖榮

樂譜

呂文成
錢大叔　審定

×一一×一一×一一

六工工尺上 × × 尺工尺上乙士合 × × 上 五六五凡工六五六一上五六五凡工工尺六工工尺上 × × 六五 工工六五 × × 六五尺上 × × 六凡凡工工尺六工尺工六六五六 × × 士 士上士合工 工六五尺上 × × 五五凡凡六五 六上五六凡五六 × × 士凡 凡尺上 凡凡上上凡尺一五六五凡六凡尺上尺凡凡尺上士尺上 × × 凡凡 士上合士上上士上合士上上 尺六凡六尺工尺 凡凡 士上合士上上 × × 六 六凡工 工六五 六 尺工尺尺 尺工尺六工尺上上尺：尺六工尺上乙士士 × × 士乙士尺乙士合乙士士一合一工尺尺六工尺上乙士士 × × 士乙士尺乙士合乙士士一合一工尺尺六工尺上乙士士 × × 士 五尺 上 六工尺尺 尺工尺六工尺上工尺：尺 × × 士乙士尺乙士合乙士士 五 尺上 五 六 凡工尺尺 尺工尺六工尺上乙士士 × × 上 尺工尺上 尺工尺六工尺上 × × 乙乙士 士上士合工 工合士 五五五 上尺 尺上五 五上尺凡尺上五六凡工尺尺尺工尺六 × × 上五六五 工尺上尺 工尺上尺 乙乙 上上士士上 上五六五 工尺上尺工六六五六六 工尺上上士上上工尺工六六五五六六 上五六六 工尺工上上士上 工尺工六六五五六六 凡凡工工 尺六工尺工上上士上上 × × 士 士上士合工 工六五尺上 × × 六凡凡工工尺六工尺工六六五六 × × 士凡 凡尺上 凡凡上上凡尺一五六五凡六凡尺上尺凡凡尺上士尺上 × × 凡凡 士上合士上上士上合士上上 尺六凡六尺工尺 凡凡 士上合士上上 × × 六 六凡工 工六五 六 尺工尺尺 尺工尺六工尺上上尺：尺六工尺上乙士士 × × 士乙士尺乙士合乙士士一合一工尺尺六工尺上乙士士 × × 士乙士尺乙士合乙士士一合一工尺尺六工尺上乙士士 × × 士 五尺 上 六工尺尺 尺工尺六工尺上工尺：尺 × × 士乙士尺乙士合乙士士 五 尺上 五 六 凡工尺尺 尺工尺六工尺上乙士士 × × 上 尺工尺上 尺工尺六工尺上 × × 乙乙士 士上士合工 工合士 五五五 上尺 尺上五 五上尺凡尺上五六凡工尺尺尺工尺六 × × 上五六五 工尺上尺 工尺上尺 乙乙 上上士士上 上五六五 工尺上尺工六六五六六 工尺上上士上上工尺工六六五五六六 上五六六 工尺工上上士上 工尺工六六五五六六 凡凡工工 尺六工尺工上上士上上